



# GOBIERNO AUTONOMO DESCENTRALIZADO PARROQUIAL RURAL LA CANDELARIA

## INFORME DE RENDICIÓN DE CUENTAS PERÍODO 2024

### ANTECEDENTES

Según la Ley Orgánica de Participación Ciudadana y Control Social, la Rendición de Cuentas es un proceso sistemático que involucra a autoridades, funcionarios y representantes legales, según sea el caso, que estén obligados a informar y someterse a evaluación de la ciudadanía por las acciones u omisiones en el ejercicio de su gestión y en la administración de recursos públicos. A través de la Rendición de Cuentas, es posible determinar si la gestión realizada por las autoridades cumple o no con los requerimientos, necesidades y expectativas de la población. En este proceso la ciudadanía evalúa y aporta, consolidando una retroalimentación activa y asumiendo un rol protagónico de corresponsabilidad en la vigilancia y control de los recursos del Estado.

La Rendición de Cuentas debe tener al menos dos dimensiones:

- La obligación de las autoridades y funcionarios públicos de poner a disposición de la ciudadanía la información de su gestión.
- La capacidad ciudadana de evaluar, observar y proponer sobre esa gestión, con base en las demandas y necesidades de su comunidad.

Para ello, según lo establecido en los Arts. 7 y 12 de la Ley Orgánica de Participación Ciudadana, en la Rendición de Cuentas se debe publicar información susceptible de ser comprobada sobre:

- Cumplimiento de políticas, planes, programas y proyectos.
- Ejecución del presupuesto institucional.
- Cumplimiento de los objetivos y el plan estratégico de la entidad.
- Procesos de contratación pública.
- Cumplimiento de recomendaciones o pronunciamientos emanados por las entidades de la Función de Transparencia y Control Social y la Procuraduría General del Estado.
- Cumplimiento del plan de trabajo presentado ante el Consejo Nacional Electoral (autoridades de elección popular).

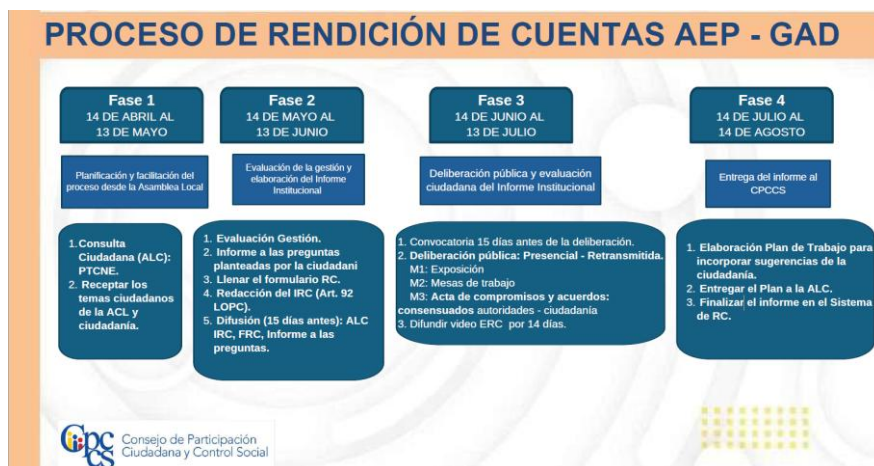

### OBJETIVOS

Informar a la ciudadanía la gestión realizada durante el período 2024.

## LA CANDELARIA POTENCIAL PRODUCTIVO Y TURISTICO

Penipe – La Candelaria - Barrio Central

Teléfono: 033014044/0980465168 Correo: lacandelaria\_penipe@hotmail.com



# GOBIERNO AUTONOMO DESCENTRALIZADO PARROQUIAL RURAL LA CANDELARIA

## DESARROLLO DE CONTENIDOS

La asignación presupuestaria por parte del gobierno para la parroquia se divide en dos rubros importantes el gasto corriente y el gasto de inversión, del total se toma el 10% para grupos vulnerables, el detalle de los proyectos ejecutados se detalla en la tabla 1.

Tabla 1. Detalle de Intervención Parroquial

PROYECTO	ACTIVIDADES	INDICADOR	META PDOT	META
Red Vial Rural	: Adquisición de herbicidas para el control de maleza y limpieza de la red vial de la parroquia La Candelaria.	% población con acceso a servicios básicos	Alcanzar que el 50% de la población tenga acceso equitativo a servicios básicos incluyendo energía eléctrica, internet, telefonía, salud y educación para el año 2027	16 km de vía en buen estado
Desarrollo comunitario Integral	Aceite 2 tiempos para motores a gasolina (Mantenimiento de Espacios Públicos)	% población con acceso a servicios básicos	Alcanzar que el 50% de la población tenga acceso equitativo a servicios básicos incluyendo energía eléctrica, internet, telefonía, salud y educación para el año 2027	6 espacios públicos de la parroquia en buen estado
	Adquisición de Combustible para Maquinaria de mano			
	Adquisición de materiales de aseo (escobas, desinfectantes, detergentes, cloro, anti sarro, guantes, fundas de basura entre otros)			
	Contratación de Personal para Servicios Generales			
	Adquisición de Prendas de Protección Personal para el personal Operativo			
Mejoramiento de los espacios públicos comunitarios de la parroquia La Candelaria a través de adecuaciones en las edificaciones	Adquisición de materiales para el mantenimiento de infraestructura física presentes en la parroquia La Calidad	% población con acceso a servicios básicos	Alcanzar que el 50% de la población tenga acceso equitativo a servicios básicos incluyendo energía eléctrica, internet, telefonía, salud y educación para el año 2027	1 espacio público adecuados
	Servicio de Construcción y Mantenimiento de Edificaciones y Predios en los Espacios Públicos			1 espacio público adecuados
	Servicio de Construcción y Mantenimiento de Edificaciones y Predios en el Taller de Maquinaria			6 espacios públicos adecuados
	Construcción de Obras de Arte Miradores			1 espacio habilitado
	Servicio de Construcción y Mantenimiento de Edificaciones y Predios en el Cementerio			1 espacios públicos adecuados

**LA CANDELARIA POTENCIAL PRODUCTIVO Y TURISTICO**

Penipe – La Candelaria - Barrio Central

Teléfono: 033014044/0980465168 Correo: lacandelaria\_penipe@hotmail.com



# GOBIERNO AUTONOMO DESCENTRALIZADO PARROQUIAL RURAL LA CANDELARIA

Apoyo al sector agropecuario a través de la prestación del servicio de maquinaria agrícola.	Servicio de Mantenimiento y Reparación de la Maquinaria Agrícola y sus Aperos	Número de puestos de trabajo creados en el sector turístico	Incrementar en un 50% los ingresos generados por el turismo sostenible en La Candelaria en los próximos cinco años crear al menos 50 nuevos puestos de trabajo en el sector turístico local	30 has de terreno reciben servicio tecnificado para el desarrollo de actividades agropecuaria
	Adquisición de Repuestos y accesorios para Maquinaria Agrícola			
	Seguro de Maquinaria Agrícola			
	Matricula del Tractor Agrícola			
	Adquisición de Aceite Lubricantes para motores a Diesel - Agrícola			
	Adquisición de Combustible para Maquinaria Agrícola			
	Contratación del Operador			
	Adquisición de Remolque de carga para maquinaria agrícola			
	Adquisición de Prendas de Protección Personal para el personal Operativo			
	Adquisición de repuestos para mantenimiento de aperos			
Fortalecimiento de la cadena productiva pecuaria mediante la tecnificación de sus procesos	Recargas de Nitrógeno para Termo de Pajuelas	Número de puestos de trabajo creados en el sector turístico	Incrementar en un 50% los ingresos generados por el turismo sostenible en La Candelaria en los próximos cinco años crear al menos 50 nuevos puestos de trabajo en el sector turístico local	El 30% de la población económicamente activa que se dedica a la producción pecuaria recibe atención técnica y el 5% de los productores utilizan el servicio de I.A.
	Servicios de Mantenimiento y Reparación del Vehículo			
	Adquisición de Repuestos y accesorios para el vehículo			
	Adquisición de Aceite para motores a Diesel Vehículo			
	Adquisición de combustible para el Vehículo			
	Matricula del Vehículo			
	Adquisición de neumáticos para el vehículo			
	Servicio de Mantenimiento y Reparación del Vehículo			
	Seguro de Vehículo			
Fortalecimiento Desarrollo y Difusión	Contratación Técnico de Turismo	Número de puestos de trabajo creados en el sector turístico	Incrementar en un 50% los ingresos	

**LA CANDELARIA POTENCIAL PRODUCTIVO Y TURISTICO**

*Penipe – La Candelaria - Barrio Central*

*Teléfono: 033014044/0980465168 Correo: lacandelaria\_penipe@hotmail.com*



# GOBIERNO AUTONOMO DESCENTRALIZADO

## PARROQUIAL RURAL LA CANDELARIA

Turística de la Parroquia La Candelaria	Contratación de Técnico en Comunicación y Diseño			generados por el turismo sostenible en La Candelaria en los próximos cinco años crear al menos 50 puestos nuevos de trabajo en el sector turístico local
	Diseño e Implementación de manuales para actores turísticos y visitantes, Afiches, Publicidad y Papelería			
	Adquisición de Equipos de comunicación			
	Adquisición de Equipo Informático			
	Adquisición de Mobiliario			
	Publicidad Turística con énfasis en Metaverso			
Protección Integral	Adquisición de Kits alimenticios de primera necesidad para garantizar la seguridad alimentaria de los habitantes de la parroquia La Candelaria por estado de Emergencia.	% población con acceso a espacios públicos	Reducir la brecha de acceso a servicios públicos y sociales en un 20% garantizar que el 90% de la población vulnerable tengo acceso a espacios públicos adecuados y el bienestar social	130 habitantes de la parroquia
Fortalecimiento del centro de Rehabilitación física para grupos de atención prioritaria	Contratación de un profesional en Fisioterapia o Rehabilitación Física			71 personas del grupo de atención prioritaria se benefician con el proyecto
Promoción de las actividades Gastronómicas Artesanales y Turísticas en la Parroquia La Candelaria Cantón Penipe	Contratación de Servicios de Producción de eventos y Espectáculos Culturales			80% de la población participan de los eventos culturales
Proyecto de Actualización del Plan de Desarrollo y Ordenamiento Territorial	Consultoría para la Actualización del PDyOT	Índice de Capacidad Operativa	Al 2027, incrementar la capacidad institucional y logra al menos una mancomunidad	50% de la población conoce sobre la actualización del PDyOT
Fortalecimiento Institucional del GADPRLC	Mantenimiento de la Pagina Web institucional			80% de la información del GAD Parroquial disponible para la población
	Adquisición de Equipos de Sonido y Amplificación			Grupos de atención prioritaria atendidos
	Contratación del Técnico de Planificación y Proyectos			100% de los procesos ejecutados
	Cuentas por pagar			

**LA CANDELARIA POTENCIAL PRODUCTIVO Y TURISTICO**

Penipe – La Candelaria - Barrio Central

Teléfono: 033014044/0980465168 Correo: lacandelaria\_penipe@hotmail.com



# GOBIERNO AUTONOMO DESCENTRALIZADO PARROQUIAL RURAL LA CANDELARIA

## DETALLE DEL PRESUPUESTO INSTITUCIONAL



GAD PARROQUIAL LA CANDELARIA  
CHIMBURAZO - PENIPE - LA CANDELARIA  
PARROQUIA LA CANDELARIA - 033014044

RUC : 0660824310001 UE: 69980248

Partida / Nombre	Inicial (A)	Reforma (B)	Codificado (C=A+B)	PERIODO : TRIMESTRE -- Desde : 01/10/2024 Hasta : 31/12/2024 --			ACUMULADO : del 01/01/2024 al 31/12/2024		
				del Periodo	Acumulado (D)	Saldo x Devengar (E=C-D)	del Periodo	Acumulado (F)	Saldo x Recaudar (G=D-F)
17.02.04 Maquinarias y Equipos	0.00	37.55	37.55	20.55	37.55	0.00	20.55	37.55	0.00
18.06.08 Aportes a los Gobiernos Autónomos Descentralizados...	78.200.00	0.00	78.200.00	19,549.98	71,677.26	0.00	19,549.98	71,677.26	0.00
28.06.08 Aporte a Juntas Parroquiales Rurales	67,891.94	0.00	67,891.94	16,966.63	61,948.59	0.00	16,966.63	61,948.59	0.00
37.01.01 De Fondos del Presupuesto General del Estado	82,816.00	0.00	82,816.00	0.00	0.00	0.00	0.00	0.00	0.00
38.01.07 De Anticipos por Devengar de Ejercicios Anteriores de...	0.00	15,333.64	15,333.64	15,333.64	15,333.64	0.00	15,333.64	15,333.64	0.00
00.00.00.000 Actividades del Gad	228,907.94	15,371.19	244,279.13	51,890.80	148,997.04	0.00	51,890.80	148,997.04	0.00
13.01.03 Ocupación de Lugares Públicos	3,000.00	1,148.81	4,148.81	706.46	4,148.81	0.00	706.46	4,148.81	0.00
00.00.00.002 Recaudación por alquiler de pitos y bovedas en...	3,000.00	1,148.81	4,148.81	706.46	4,148.81	0.00	706.46	4,148.81	0.00
17.02.04 Maquinarias y Equipos	5,000.00	2,217.10	7,217.10	2,470.50	7,217.10	0.00	2,470.50	7,217.10	0.00
00.00.00.003 Recaudación por Prestación de Maquinaria...	5,000.00	2,217.10	7,217.10	2,470.50	7,217.10	0.00	2,470.50	7,217.10	0.00
19.04.99 Otros no Especificados	1,000.00	8.39	1,008.39	290.37	1,008.39	0.00	290.37	1,008.39	0.00
00.00.00.004 Recaudación por Venta de Insumos Botiquín...	1,000.00	8.39	1,008.39	290.37	1,008.39	0.00	290.37	1,008.39	0.00
17.02.04 Maquinarias y Equipos	50.00	0.00	50.00	0.00	0.00	0.00	0.00	0.00	0.00
00.00.00.009 Recaudación de Lavadora de Zanohoria	50.00	0.00	50.00	0.00	0.00	0.00	0.00	0.00	0.00
28.01.04 De Entidades de Gobiernos Autónomos Descentralizados	125,000.00	0.00	125,000.00	0.00	125,000.00	0.00	0.00	125,000.00	0.00
00.00.00.010 Transferencia de Recursos Municipio Penipe ---	125,000.00	0.00	125,000.00	0.00	125,000.00	0.00	0.00	125,000.00	0.00
38.01.01 De Cuentas por Cobrar	24,277.70	0.00	24,277.70	0.00	24,277.70	0.00	0.00	24,277.70	0.00
00.00.00.012 Transferencia del MEF	24,277.70	0.00	24,277.70	0.00	24,277.70	0.00	0.00	24,277.70	0.00
00.00.00.000 Proyecto	387,235.64	18,745.49	405,981.13	55,358.13	310,649.04	0.00	55,358.13	310,649.04	0.00
28.01.04 De Entidades de Gobiernos Autónomos Descentralizados	6,300.00	0.00	6,300.00	0.00	6,300.00	0.00	0.00	6,300.00	0.00
00.00.00.009 PRIMICION DE LAS ACTIVIDADES ...	6,300.00	0.00	6,300.00	0.00	6,300.00	0.00	0.00	6,300.00	0.00
00.00.006 FORTALECIMIENTO TURISTICO	6,300.00	0.00	6,300.00	0.00	6,300.00	0.00	0.00	6,300.00	0.00
00.00 Sub Programa	393,535.64	18,745.49	412,281.13	55,358.13	316,949.04	0.00	55,358.13	316,949.04	0.00
00.00 Programa	393,535.64	18,745.49	412,281.13	55,358.13	316,949.04	0.00	55,358.13	316,949.04	0.00
TOTAL DE INGRESOS :	393,535.64	18,745.49	412,281.13	55,358.13	316,949.04	0.00	55,358.13	316,949.04	0.00

SR. DIEGO VICENTE BARBA PUSAY  
PRESIDENTE

SR. DIEGO VICENTE BARBA PUSAY  
PRESIDENTE

ING. NORMA BUÑAY AREVALO  
SECRETARIA/TESORERA

ING. NORMA BUÑAY AREVALO  
SECRETARIA/TESORERA



GAD PARROQUIAL LA CANDELARIA  
CHIMBURAZO - PENIPE - LA CANDELARIA  
PARROQUIA LA CANDELARIA - 033014044

RUC : 0660824310001 UE: 69980248

Partida / Nombre	Inicial (A)	Reforma (B)	Codificado (C=A+B)	Certificado	COMPROMISO			DEVENGADO			PAGADO		
					del Periodo	Acumulado (D)	Saldo x Comp (E=C-D)	del Periodo	Acumulado (F)	Saldo x Dev (G=D-F)	del Periodo	Acumulado (H)	Saldo Pagar (I=H)
51.01.05 Remuneraciones Unificadas	46,433.20	337.68	46,770.88	0.00	11,605.80	46,765.88	0.00	11,605.80	46,760.88	0.00	14,830.63	46,204.20	556.68
51.02.03 Decimo Tercer Sueldo	3,896.60	28.14	3,896.74	0.00	3,896.74	3,896.74	0.00	3,896.74	3,896.74	0.00	3,896.74	3,896.74	0.00
51.02.04 Decimo Cuarto Sueldo	2,760.00	0.00	2,760.00	0.00	0.00	2,760.00	0.00	0.00	2,760.00	0.00	0.00	2,760.00	0.00
51.06.01 Aporte Patronal	5,408.30	39.41	5,447.71	0.00	1,352.10	5,447.71	0.00	1,352.10	5,447.71	0.00	1,352.10	4,931.44	516.27
51.06.02 Fondo de Reserva	3,866.60	-405.23	3,461.37	0.00	966.72	3,356.60	106.77	966.72	3,356.60	0.00	1,188.50	3,356.60	0.00
51.01.04 Energía Eléctrica	900.00	0.00	900.00	735.89	0.00	735.89	164.11	0.00	735.89	0.00	0.00	735.89	0.00
51.01.05 Telecomunicaciones	620.00	200.00	820.00	703.70	252.23	703.70	116.30	252.23	703.70	0.00	254.37	701.98	1.72
51.06.12 Capacitación a Servidores Públicos	1,200.00	0.00	1,200.00	0.00	0.00	1,200.00	0.00	0.00	1,200.00	0.00	0.00	0.00	0.00
51.07.02 Arrendamiento y Licencias de Uso de Paquetes Informáticos	450.00	-230.00	230.00	230.00	0.00	230.00	0.00	0.00	230.00	0.00	0.00	230.00	0.00
51.07.04 Mantenimiento y Reparación de Equipos y Sistemas Informáticos	600.00	0.00	600.00	0.00	0.00	0.00	600.00	0.00	0.00	0.00	0.00	0.00	0.00
51.08.04 Materiales de Oficina	1,000.00	478.56	1,478.56	1,469.42	1,940.86	1,469.42	9.14	1,940.86	1,469.42	0.00	1,025.04	1,451.20	18.22
51.08.07 Materiales de Impresión, Fotografía, Reproducción y Publicaciones	1,000.00	0.00	1,000.00	735.00	0.00	735.00	265.00	0.00	735.00	0.00	12.86	735.00	0.00
51.01.02 Tasas Generales, Impuestos, Contribuciones, Permisos, Licencias y Patentes	1,000.00	-258.56	741.44	65.84	0.00	65.84	675.60	0.00	65.84	0.00	0.00	65.84	0.00
51.02.01 Seguros	3,100.00	-200.00	2,900.00	957.64	0.00	957.64	1,942.36	0.00	957.64	0.00	0.00	957.64	0.00
51.02.03 Comisiones Bancarias	150.00	0.00	150.00	44.45	12.25	44.45	105.55	12.25	44.45	0.00	12.25	44.45	0.00
97.01.01 De Cuentas por Pagar	54,741.46	-13,338.69	41,402.77	0.00	0.00	8,995.67	32,807.10	0.00	8,995.67	0.00	0.00	8,995.67	1,092.89
00.00.00.000 Actividades del Gad	127,280.16	-13,338.69	113,941.47	4,941.94	18,129.70	75,799.54	37,991.93	18,129.70	75,799.54	0.00	22,572.49	74,666.65	1,092.89
51.07.07 Compensación por Vacaciones no Gozadas por Cesación de Funciones	451.30	0.00	451.30	0.00	0.00	0.00	451.30	0.00	0.00	0.00	0.00	0.00	0.00
00.00.00.001 Compensación por Vacaciones no Gozadas por Cesación de Funciones	451.30	0.00	451.30	0.00	0.00	0.00	451.30	0.00	0.00	0.00	0.00	0.00	0.00
58.01.04 A Gobiernos Autónomos Descentralizados	3,000.00	0.00	3,000.00	2,672.54	730.74	2,672.54	327.46	730.74	2,672.54	0.00	730.74	2,672.54	0.00
00.00.00.006 2% Casapague Chirazon	3,000.00	0.00	3,000.00	2,672.54	730.74	2,672.54	327.46	730.74	2,672.54	0.00	730.74	2,672.54	0.00
58.01.08 A Cuentas o Fondos Especiales	900.00	0.00	900.00	605.27	306.13	605.27	294.73	306.13	605.27	0.00	306.13	605.27	0.00
00.00.00.007 Contratos General del Estado	900.00	0.00	900.00	605.27	306.13	605.27	294.73	306.13	605.27	0.00	306.13	605.27	0.00
58.01.04 A Gobiernos Autónomos Descentralizados	1,500.00	0.00	1,500.00	1,136.25	363.37	1,136.25	163.75	363.37	1,136.25	0.00	363.37	1,136.25	0.00
00.00.00.008 1% Casapague Nacional	1,500.00	0.00	1,500.00	1,136.25	363.37	1,136.25	163.75	363.37	1,136.25	0.00	363.37	1,136.25	0.00
78.01.04 A Gobiernos Autónomos Descentralizados	0.00	300.00	300.00	300.00	300.00	300.00	0.00	300.00	300.00	0.00	300.00	300.00	0.00
00.00.00.013 DEVOLUCION DE SALDOS NO EJECUTADOS EN PROYECTOS	0.00	300.00	300.00	300.00	300.00	300.00	0.00	300.00	300.00	0.00	300.00	300.00	0.00
00.00.000 Proyecto	132,941.46	-13,038.69	119,902.77	9,856.00	20,831.94	80,673.60	39,229.17	20,831.94	80,673.60	0.00	24,274.73	79,580.71	1,092.89
71.08.17 Productos Agrícolas	1,000.00	0.00	1,000.00	0.00	0.00	0.00	1,000.00	0.00	0.00	0.00	0.00	0.00	0.00
00.00.001.001 Adquisición de Insumos (Giftoato, Verdugo)	1,000.00	0.00	1,000.00	0.00	0.00	0.00	1,000.00	0.00	0.00	0.00	0.00	0.00	0.00
00.00.001 MANTENIMIENTO DEL CIRCUITO VIAL	1,000.00	0.00	1,000.00	0.00	0.00	0.00	1,000.00	0.00	0.00	0.00	0.00	0.00	0.00
71.01.05 Remuneraciones Unificadas	0.00	879.05	879.05	0.00	0.00	0.00	879.05	0.00	0.00	0.00	0.00	0.00	0.00
71.02.03 Decimo Tercer Sueldo	0.00	160.00	160.00	0.00	0.00	0.00	160.00	0.00	0.00	0.00	0.00	0.00	0.00
71.02.04 Decimo Cuarto Sueldo	0.00	160.00	160.00	0.00	0.00	0.00	160.00	0.00	0.00	0.00	0.00	0.00	0.00
71.06.01 Aporte Patronal	0.00	230.00	230.00	0.00	0.00	0.00	230.00	0.00	0.00	0.00	0.00	0.00	0.00
71.06.02 Fondo de Reserva	0.00	160.00	160.00	0.00	0.00	0.00	160.00	0.00	0.00	0.00	0.00	0.00	0.00
00.00.00.000 Personal de apoyo en Servicios Generales para Espacios Públicos	0.00	1,589.05	1,589.05	0.00	0.00	0.00	1,589.05	0.00	0.00	0.00	0.00	0.00	0.00
71.02.15 Combustibles	100.00	152.70	252.70	199.55	115.46	199.55	53.15	115.46	199.55	0.00	115.46	199.55	0.00

## LA CANDELARIA POTENCIAL PRODUCTIVO Y TURISTICO

Penipe – La Candelaria - Barrio Central

Teléfono: 033014044/0980465168 Correo: lacandelaria\_penipe@hotmail.com



# GOBIERNO AUTONOMO DESCENTRALIZADO PARROQUIAL RURAL LA CANDELARIA



GAD PARROQUIAL LA CANDELARIA  
CHIMBORAZO - PENIPE - LA CANDELARIA  
PARROQUIA LA CANDELARIA - 033014044

RUC : 0660824310001 UE: 69980248

Partida / Nombre	PERIODO : TRIMESTRE -- Desde : 01/10/2024 Hasta : 31/12/2024 -- ACUMULADO : del 01/01/2024 al 31/12/2024									
	Inicial (A)	Reforma (B)	Codificado (C=A+B)	Certificado	COMPROMISO del Periodo		DEVENGADO del Periodo		PAGADO del Periodo	
					Acumulado (D)	Saldo x Comp (E=C-D)	Acumulado (F)	Saldo x Dev (G=D-F)	Acumulado (H)	Saldo Pagar (I=H-G)
00.00.002.001 Comestible (Esp. Públicos)	100.00	152.70	252.70	199.55	115.46	199.55	53.15	115.46	199.55	0.00
73.08.05 Materiales de Aseo	500.00	0.00	500.00	401.16	0.00	401.16	98.84	0.00	401.16	0.00
00.00.002.002 Adquisición de materiales de aseo	500.00	0.00	500.00	401.16	0.00	401.16	98.84	0.00	401.16	0.00
71.01.05 Remuneraciones Unificadas	6,244.00	714.00	7,038.00	0.00	2,760.00	7,038.00	0.00	2,760.00	7,038.00	0.00
71.02.04 Decimo Tercer Sueldo	460.00	87.33	547.33	0.00	509.83	547.33	0.00	509.83	547.33	0.00
71.02.04 Decimo Cuarto Sueldo	460.00	0.00	460.00	0.00	431.56	460.00	28.44	0.00	431.56	28.44
71.06.01 Aporte Patronal	736.75	83.18	819.93	0.00	321.54	819.93	0.00	321.54	819.93	0.00
71.06.02 Fondo de Reserva	460.00	126.30	586.30	0.00	229.92	586.30	0.00	229.92	586.30	0.00
00.00.002.003 Contratación de Auxiliar de Servicios Generales	8,446.75	1,203.81	9,650.56	0.00	3,021.29	9,650.56	28.44	3,021.29	9,650.56	212.52
71.05.07 Honorarios	2,000.00	0.00	2,000.00	1,997.50	0.00	1,997.50	2.50	0.00	1,997.50	0.00
73.08.11 Insumos, Materiales y Suministros para Construcción, Electricidad, Plomería, Carpintería, Sellado, Instalación de Vals, Navegación, Conteo Inventario y Muestras	1,000.00	0.00	1,000.00	0.00	0.00	1,000.00	0.00	0.00	0.00	0.00
00.00.002.004 Mejoramiento de los Espacios Públicos de la Parroquia a través de...	3,000.00	0.00	3,000.00	1,997.50	0.00	1,997.50	1,002.50	0.00	1,997.50	0.00
73.08.03 Lubricantes	50.00	0.00	50.00	0.00	0.00	50.00	0.00	0.00	0.00	0.00
00.00.002.005 Aceite 2 Temp. (Esp. Públicos)	50.00	0.00	50.00	0.00	0.00	50.00	0.00	0.00	0.00	0.00
75.01.04 Urbanización y Embellecimiento	3,000.00	1,148.81	4,148.81	0.00	0.00	4,148.81	0.00	0.00	0.00	0.00
00.00.002.006 Mantenimiento General de Parroquia	3,000.00	1,148.81	4,148.81	0.00	0.00	4,148.81	0.00	0.00	0.00	0.00
71.05.07 Honorarios	6,300.00	0.00	6,300.00	0.00	0.00	6,300.00	0.00	0.00	0.00	0.00
00.00.002.009 Mantenimiento y Reparaciones a los Teleros de Maquinaria	6,300.00	0.00	6,300.00	0.00	0.00	6,300.00	0.00	0.00	0.00	0.00
73.08.02 Vestuario, Lencería, Prendas de Protección, Insumos y Accesorios para uniformes del personal de Protección, Vigilancia y Seguridad.	170.00	0.00	170.00	0.00	0.00	170.00	0.00	0.00	0.00	0.00
00.00.002.010 Adquisición de Prendas de Protección	170.00	0.00	170.00	0.00	0.00	170.00	0.00	0.00	0.00	0.00
00.00.002 MANTENIMIENTO INTEGRAL DE LOS ESPACIOS PUBLICOS	21,586.75	3,981.37	25,568.12	2,998.21	3,036.75	12,021.13	13,440.79	3,006.75	12,021.13	4,986.62
75.01.04 Urbanización y Embellecimiento	500.00	0.00	500.00	0.00	0.00	500.00	0.00	0.00	0.00	0.00
00.00.003.002 Construcción de Obras de Arte	500.00	0.00	500.00	0.00	0.00	500.00	0.00	0.00	0.00	0.00
00.00.003 EMBELLECIMIENTO DE LOS ESPACIOS PUBLICOS	500.00	0.00	500.00	0.00	0.00	500.00	0.00	0.00	0.00	0.00
73.04.04 Maquinaria y Equipos (Instalación, Mantenimiento y Reparación)	2,000.00	483.80	2,483.80	440.00	0.00	440.00	876.20	0.00	440.00	0.00
00.00.004.001 Mantenimiento de tractor agrícola	2,000.00	483.80	2,483.80	440.00	0.00	440.00	876.20	0.00	440.00	0.00
73.08.13 Repuestos y Accesorios	3,000.00	-1,742.00	1,258.00	886.00	0.00	886.00	372.00	0.00	886.00	0.00
00.00.004.002 Repuestos y accesorios - Agrícola	3,000.00	-1,742.00	1,258.00	886.00	0.00	886.00	372.00	0.00	886.00	0.00
71.02.01 Seguros	1,500.00	0.00	1,500.00	1,294.46	1,242.01	1,294.46	205.54	1,242.01	1,294.46	0.00
00.00.004.003 Seguro del Tractor Agrícola	1,500.00	0.00	1,500.00	1,294.46	1,242.01	1,294.46	205.54	1,242.01	1,294.46	0.00
73.01.02 Tasas Generales, Impuestos, Contribuciones, Permisos, Licencias y Patentes	100.00	0.00	100.00	40.00	40.00	40.00	60.00	40.00	40.00	0.00
00.00.004.004 Matrícula del Tractor Agrícola	100.00	0.00	100.00	40.00	40.00	40.00	60.00	40.00	40.00	0.00
73.02.55 Combustibles	1,500.00	0.00	1,500.00	1,126.83	937.57	1,126.83	937.57	1,126.83	937.57	1,126.83
73.08.03 Lubricantes	3,000.00	694.00	3,694.00	3,654.00	0.00	3,654.00	0.00	3,654.00	3,654.00	0.00
00.00.004.005 Combustible (Tractor Agrícola) Recursos Propios	4,500.00	694.00	5,194.00	4,780.83	937.57	4,780.83	937.57	4,780.83	4,780.83	0.00
71.01.05 Remuneraciones Unificadas	7,020.00	0.00	7,020.00	0.00	1,755.00	7,020.00	0.00	1,755.00	7,020.00	0.00

Página 2 de 5

22/05/2025 05:15:18 PM



GAD PARROQUIAL LA CANDELARIA  
CHIMBORAZO - PENIPE - LA CANDELARIA  
PARROQUIA LA CANDELARIA - 033014044

RUC : 0660824310001 UE: 69980248

Partida / Nombre	PERIODO : TRIMESTRE -- Desde : 01/10/2024 Hasta : 31/12/2024 -- ACUMULADO : del 01/01/2024 al 31/12/2024									
	Inicial (A)	Reforma (B)	Codificado (C=A+B)	Certificado	COMPROMISO del Periodo		DEVENGADO del Periodo		PAGADO del Periodo	
					Acumulado (D)	Saldo x Comp (E=C-D)	Acumulado (F)	Saldo x Dev (G=D-F)	Acumulado (H)	Saldo Pagar (I=H-G)
71.02.03 Decimo Tercer Sueldo	585.00	0.00	585.00	0.00	536.25	585.00	48.75	536.25	536.25	0.00
71.02.04 Decimo Cuarto Sueldo	460.00	0.00	460.00	0.00	0.00	460.00	0.00	0.00	460.00	0.00
71.06.01 Aporte Patronal	817.83	0.05	817.88	0.00	204.48	817.88	0.00	204.48	817.88	0.00
71.06.02 Fondo de Reserva	585.00	0.00	585.00	0.00	1,461.19	584.76	0.24	146.19	584.76	0.00
00.00.004.006 Contratación del Operador	5,467.83	0.05	5,467.88	0.00	2,641.92	9,418.89	48.99	2,641.92	9,418.89	135.14
73.08.13 Repuestos y Accesorios	1,500.00	1,771.80	3,271.80	3,271.80	1,742.00	3,271.80	0.00	1,742.00	3,271.80	0.00
00.00.004.008 Adquisición de repuestos para mantenimiento de espesa	1,500.00	1,771.80	3,271.80	3,271.80	1,742.00	3,271.80	0.00	1,742.00	3,271.80	0.00
73.02.55 Combustibles	1,500.00	-52.70	1,347.30	1,347.30	0.00	1,347.30	0.00	0.00	1,347.30	0.00
00.00.004.011 Combustibles (Tractor Agrícola) Fondos Estado	1,500.00	-52.70	1,347.30	1,347.30	0.00	1,347.30	0.00	0.00	1,347.30	0.00
84.01.06 Herramientas	600.00	0.00	600.00	0.00	0.00	600.00	0.00	0.00	0.00	0.00
00.00.004.012 Adquisición de un Remoque para el GADPRC	600.00	0.00	600.00	0.00	0.00	600.00	0.00	0.00	0.00	0.00
73.08.02 Vestuario, Lencería, Prendas de Protección, Insumos y Accesorios para uniformes del personal de Protección, Vigilancia y Seguridad.	170.00	0.00	170.00	0.00	0.00	170.00	0.00	0.00	0.00	0.00
00.00.004.014 Adquisición de Prendas de protección	170.00	0.00	170.00	0.00	0.00	170.00	0.00	0.00	0.00	0.00
00.00.004 FORTALECIMIENTO AL SECTOR AGRICOLA	24,337.83	-352.65	24,185.18	12,060.19	6,603.50	21,479.00	2,706.23	6,603.50	21,479.00	135.14
73.08.14 Suministros para Actividades Agropecuarias, Pesca y Caza	150.00	0.00	150.00	150.00	150.00	150.00	0.00	0.00	150.00	0.00
00.00.005.001 Recargas de termo de papeles de inscripción artificial	150.00	0.00	150.00	150.00	150.00	150.00	0.00	0.00	150.00	0.00
71.01.05 Remuneraciones Unificadas	11,832.00	0.00	11,832.00	0.00	2,958.00	11,832.00	0.00	2,958.00	11,832.00	0.00
71.02.03 Decimo Tercer Sueldo	986.00	0.00	986.00	0.00	971.92	971.92	14.08	971.92	971.92	0.00
71.02.04 Decimo Cuarto Sueldo	460.00	0.00	460.00	0.00	0.00	460.00	0.00	0.00	460.00	0.00
71.06.01 Aporte Patronal	1,178.43	0.09	1,178.52	0.00	344.61	1,178.52	0.00	344.61	1,178.52	0.00
71.06.02 Fondo de Reserva	986.00	0.00	986.00	0.00	246.39	986.00	82.97	246.39	986.00	0.00
00.00.005.002 Contratación del Técnico de Fertilización y Producción	15,542.43	0.09	15,542.52	0.00	4,320.92	15,542.52	56.65	4,320.92	15,542.52	432.21
73.04.05 Vehículos (Servicio para Mantenimiento y Reparación)	1,500.00	187.45	1,687.45	935.45	752.00	935.45	732.00	988.00	935.45	0.00
00.00.005.003 Mantenimiento del Vehículo	1,500.00	187.45	1,687.45	935.45	752.00	935.45	732.00	988.00	935.45	0.00
73.08.13 Repuestos y Accesorios	1,500.00	1,888.66	3,388.66	799.66	1,881.00	799.66	1,881.00	0.00	799.66	0.00
00.00.005.004 Repuestos y accesorios para el vehículo	1,500.00	1,888.66	3,388.66	799.66	1,881.00	799.66	1,881.00	0.00	799.66	0.00
73.08.03 Lubricantes	1,000.00	-1,000.00	0.00	0.00	0.00	0.00	0.00	0.00	0.00	0.00
00.00.005.005 Compra de aceites y lubricantes (Vehículo Institucional)	1,000.00	-1,000.00	0.00	0.00	0.00	0.00	0.00	0.00	0.00	0.00
73.01.02 Tasas Generales, Impuestos, Contribuciones, Permisos, Licencias y Patentes	160.00	0.00	160.00	160.00	0.00	160.00	0.00	0.00	160.00	0.00
00.00.005.006 Matrícula de Vehículo	160.00	0.00	160.00	160.00	0.00	160.00	0.00	0.00	160.00	0.00
71.02.01 Seguros	1,000.00	0.00	1,000.00	722.27	722.27	722.27	277.73	722.27	722.27	0.00
00.00.005.007 Seguro del Vehículo	1,000.00	0.00	1,000.00	722.27	722.27	722.27	277.73	722.27	722.27	0.00
73.08.13 Repuestos y Accesorios	790.00	0.00	790.00	608.40	0.00	608.40	141.60	0.00	608.40	0.00
00.00.005.008 Adquisición de Neumáticos para el vehículo	790.00	0.00	790.00	608.40	0.00	608.40	141.60	0.00	608.40	0.00
73.02.55 Combustibles	1,000.00	0.00	1,000.00	780.23	283.83	780.23	219.77	283.83	780.23	0.00
00.00.005.011 Combustible (Vehículo Institucional)	1,000.00	0.00	1,000.00	780.23	283.83	780.23	219.77	283.83	780.23	0.00
73.08.23 Egresos para Sanidad Agropecuaria	1,995.06	8.39	1,993.45	1,995.06	695.10	1,295.00	408.45	695.10	1,295.00	0.00

Página 3 de 5

22/05/2025 05:15:18 PM

## LA CANDELARIA POTENCIAL PRODUCTIVO Y TURISTICO

Penipe – La Candelaria - Barrio Central

Teléfono: 033014



# GOBIERNO AUTONOMO DESCENTRALIZADO PARROQUIAL RURAL LA CANDELARIA



GAD PARROQUIAL LA CANDELARIA  
CHIMBORAZO - PENIPE - LA CANDELARIA  
PARROQUIA LA CANDELARIA - 033014044  
CEDULA PRESUPUESTARIA DE GASTOS

RUC : 066024310001 UE: 69980248

PERIODO : TRIMESTRE -- Desde : 01/10/2024 Hasta : 31/12/2024 -- ACUMULADO : del 01/01/2024 al 31/12/2024

Partida / Nombre	Inicial (A)	Reforma (B)	Codificado (C=A+B)	Certificado	COMPROMISO		DEVENGADO			PAGADO			
					del Periodo	Acumulado Saldo x Comp (D)	del Periodo	Acumulado (F)	Saldo x Dev (G=D-F)	del Periodo	Acumulado (H)	Saldo Pagar (I=H-D)	
00.00.005.013 Adquisición de Insumos para Botiquín Veterinario Parroquial	1,695.06	8.39	1,703.45	1,295.00	695.10	1,295.00	408.45	695.10	1,295.00	0.00	695.10	1,295.00	0.00
73.04.05 Vehículos (Servicio para Mantenimiento y Reparación)	1,198.11	-248.11	950.00	0.00	0.00	0.00	950.00	0.00	0.00	0.00	0.00	0.00	0.00
00.00.005.014 Taxis para Vehículo	1,198.11	-248.11	950.00	0.00	0.00	0.00	950.00	0.00	0.00	0.00	0.00	0.00	0.00
73.08.13 Repuestos y Accesorios	0.00	2,254.65	2,254.65	0.00	0.00	0.00	2,254.65	0.00	0.00	0.00	0.00	0.00	0.00
00.00.005.015 Adquisición de Neumáticos para maquina Agrícola	0.00	2,254.65	2,254.65	0.00	0.00	0.00	2,254.65	0.00	0.00	0.00	0.00	0.00	0.00
75.01.99 Obras Civiles de Infraestructura	20,000.00	26,172.33	46,172.33	30,838.69	30,838.69	30,838.69	15,313.64	30,838.69	30,838.69	0.00	30,607.40	30,607.40	231.29
00.00.005.016 Liquidación de Construcción de Casa Parroquial	20,000.00	26,172.33	46,172.33	30,838.69	30,838.69	30,838.69	15,313.64	30,838.69	30,838.69	0.00	30,607.40	30,607.40	231.29
00.00.005 FORTALECIMIENTO DE LA CADENA PRODUCTIVA Pecuaria	45,595.60	28,415.46	74,011.06	36,249.70	34,657.81	51,795.57	22,235.49	37,658.81	51,645.57	130.00	38,096.97	50,978.60	666.97
73.06.06 Honorarios por Contratos Civiles de Servicios	40,000.00	0.00	40,000.00	8,891.64	3,519.56	8,891.64	3,519.56	8,891.64	0.00	2,722.03	8,023.68	867.96	867.96
00.00.006.002 Contratación de un Técnico en Turismo	40,000.00	0.00	40,000.00	8,891.64	3,519.56	8,891.64	3,519.56	8,891.64	0.00	2,722.03	8,023.68	867.96	867.96
73.06.06 Honorarios por Contratos Civiles de Servicios	40,000.00	0.00	40,000.00	8,879.91	3,429.57	8,879.91	3,120.99	3,429.57	8,879.91	0.00	2,599.74	7,979.64	900.27
00.00.006.003 Contratación de un Técnico en Comunicación	40,000.00	0.00	40,000.00	8,879.91	3,429.57	8,879.91	3,120.99	3,429.57	8,879.91	0.00	2,599.74	7,979.64	900.27
84.01.03 Mobiliarios	5,000.00	0.00	5,000.00	4,580.00	0.00	4,580.00	420.00	0.00	4,580.00	0.00	0.00	4,580.00	0.00
00.00.006.004 Dotación de Mobiliario	5,000.00	0.00	5,000.00	4,580.00	0.00	4,580.00	420.00	0.00	4,580.00	0.00	0.00	4,580.00	0.00
84.01.07 Equipos, Sistemas y Paquetes Informáticos	10,000.00	0.00	10,000.00	0.00	0.00	0.00	10,000.00	0.00	0.00	0.00	0.00	0.00	0.00
00.00.006.005 Dotación de Equipos Tecnológicos	10,000.00	0.00	10,000.00	0.00	0.00	0.00	10,000.00	0.00	0.00	0.00	0.00	0.00	0.00
84.01.07 Equipos, Sistemas y Paquetes Informáticos	10,000.00	0.00	10,000.00	0.00	0.00	0.00	10,000.00	0.00	0.00	0.00	0.00	0.00	0.00
00.00.006.006 Dotación de Equipos, Sistemas y Paquetes Informáticos	10,000.00	0.00	10,000.00	0.00	0.00	0.00	10,000.00	0.00	0.00	0.00	0.00	0.00	0.00
73.08.07 Materiales de Impresión, Fotografía, Reproducción y Publicaciones	10,000.00	0.00	10,000.00	6,120.00	0.00	6,120.00	3,880.00	0.00	6,120.00	0.00	107.10	6,120.00	0.00
00.00.006.007 Diseño e Implementación de Manuales para Actores Turísticos y visitantes	10,000.00	0.00	10,000.00	6,120.00	0.00	6,120.00	3,880.00	0.00	6,120.00	0.00	107.10	6,120.00	0.00
73.02.07 Difusión, Información y Publicidad	10,000.00	0.00	10,000.00	0.00	0.00	0.00	10,000.00	0.00	0.00	0.00	0.00	0.00	0.00
00.00.006.008 Contratación de una Agencia de Marketing y Publicidad con énfasis en:	10,000.00	0.00	10,000.00	0.00	0.00	0.00	10,000.00	0.00	0.00	0.00	0.00	0.00	0.00
73.02.05 Espectáculos Culturales y Sociales	6,300.00	-300.00	6,000.00	6,000.00	0.00	6,000.00	0.00	6,000.00	0.00	0.00	6,000.00	0.00	6,000.00
00.00.006.009 PROMOCIÓN DE LAS ACTIVIDADES CULTURALES, ARTESANALES Y...	6,300.00	-300.00	6,000.00	6,000.00	0.00	6,000.00	0.00	6,000.00	0.00	0.00	6,000.00	0.00	6,000.00
00.00.006 FORTALECIMIENTO TURISTICO	131,300.00	-300.00	131,000.00	34,471.55	6,949.13	34,471.55	96,528.45	6,949.13	34,471.55	0.00	5,428.87	32,703.32	1,768.23
73.06.13 Capacitación para la Ciudadanía en General	500.00	0.00	500.00	495.00	0.00	495.00	5.00	0.00	495.00	0.00	492.17	2.83	2.83
00.00.007.002 Fortalecimiento de la producción y economía de los grupos atención...	500.00	0.00	500.00	495.00	0.00	495.00	5.00	0.00	495.00	0.00	492.17	2.83	2.83
73.05.10 Servicios Personales por Contrato	0.00	0.00	0.00	0.00	0.00	0.00	0.00	0.00	0.00	0.00	0.00	0.00	0.00
73.06.06 Honorarios por Contratos Civiles de Servicios	5,000.00	0.00	5,000.00	4,800.00	1,600.00	4,800.00	200.00	1,600.00	4,800.00	0.00	1,520.00	4,720.00	80.00
00.00.007.004 Mejoramiento de calidad de vida adultos mayores mediante la recreación...	5,000.00	0.00	5,000.00	4,800.00	1,600.00	4,800.00	200.00	1,600.00	4,800.00	0.00	1,520.00	4,720.00	80.00
73.05.10 Servicios Personales por Contrato	4,000.00	-4,000.00	0.00	0.00	0.00	0.00	0.00	0.00	0.00	0.00	0.00	0.00	0.00
00.00.007.005 Promoción de Sistemas Protección Integral Grupos Atención Prioritaria para:	4,000.00	-4,000.00	0.00	0.00	0.00	0.00	0.00	0.00	0.00	0.00	0.00	0.00	0.00
73.06.13 Capacitación para la Ciudadanía en General	0.00	2,400.00	2,400.00	0.00	0.00	0.00	2,400.00	0.00	0.00	0.00	0.00	0.00	0.00
00.00.007.006 Promoción de Sistemas de Protección Integral a Grupos de Adultos...	0.00	2,400.00	2,400.00	0.00	0.00	0.00	2,400.00	0.00	0.00	0.00	0.00	0.00	0.00
00.00.007 MEJORAMIENTO DE LA CALIDAD DE VIDA ADULTO MAYOR	9,300.00	-1,600.00	7,700.00	5,295.00	1,600.00	5,295.00	2,405.00	1,600.00	5,295.00	0.00	1,520.00	5,212.17	82.83
73.02.05 Espectáculos Culturales y Sociales	5,000.00	-5,000.00	0.00	0.00	0.00	0.00	0.00	0.00	0.00	0.00	0.00	0.00	0.00
00.00.008.001 Ejecución del Proyecto	5,000.00	-5,000.00	0.00	0.00	0.00	0.00	0.00	0.00	0.00	0.00	0.00	0.00	0.00



GAD PARROQUIAL LA CANDELARIA  
CHIMBORAZO - PENIPE - LA CANDELARIA  
PARROQUIA LA CANDELARIA - 033014044

RUC : 066024310001 UE: 69980248

CEDULA PRESUPUESTARIA DE GASTOS

PERIODO : TRIMESTRE -- Desde : 01/10/2024 Hasta : 31/12/2024 -- ACUMULADO : del 01/01/2024 al 31/12/2024

Partida / Nombre	Inicial (A)	Reforma (B)	Codificado (C=A+B)	Certificado	COMPROMISO		DEVENGADO			PAGADO			
					del Periodo	Acumulado Saldo x Comp (D)	del Periodo	Acumulado (F)	Saldo x Dev (G=D-F)	del Periodo	Acumulado (H)	Saldo Pagar (I=H-D)	
84.01.08 Bienes Artísticos y Culturales	6,000.00	0.00	6,000.00	5,750.00	0.00	5,750.00	250.00	0.00	5,750.00	0.00	5,750.00	0.00	
00.00.008.002 Adquisición de Equipo de Amplificación	6,000.00	0.00	6,000.00	5,750.00	0.00	5,750.00	250.00	0.00	5,750.00	0.00	5,750.00	0.00	
00.00.008 IMPLEMENTACION DE ACTIVIDADES DEPORTIVAS, CULTURALES...	11,000.00	-5,000.00	6,000.00	5,750.00	0.00	5,750.00	250.00	0.00	5,750.00	0.00	5,750.00	0.00	
73.07.02 Arrendamiento y Licencias de Uso de Paquetes Informáticos	800.00	0.00	800.00	800.00	0.00	800.00	0.00	0.00	800.00	0.00	800.00	0.00	
00.00.009.001 Mantenimiento de la Pagina Web Institucional	800.00	0.00	800.00	800.00	0.00	800.00	0.00	0.00	800.00	0.00	800.00	0.00	
73.06.01 Consultoría, Asesoría e Investigación Especializada	15,000.00	0.00	15,000.00	15,000.00	0.00	15,000.00	0.00	0.00	15,000.00	0.00	15,000.00	0.00	
00.00.009.003 Actualización del PNOCT	15,000.00	0.00	15,000.00	15,000.00	0.00	15,000.00	0.00	0.00	15,000.00	0.00	15,000.00	0.00	
73.06.06 Honorarios por Contratos Civiles de Servicios	0.00	1,500.00	1,500.00	725.00	725.00	725.00	775.00	725.00	725.00	0.00	652.50	652.50	72.50
00.00.009.004 Contratación de un Profesional en Jurisprudencia	0.00	1,500.00	1,500.00	725.00	725.00	725.00	775.00	725.00	725.00	0.00	652.50	652.50	72.50
00.00.009 FORTALECIMIENTO INSTITUCIONAL	15,800.00	1,500.00	17,300.00	16,525.00	725.00	16,525.00	775.00	725.00	16,525.00	0.00	652.50	16,452.50	72.50
73.08.01 Alimentos y Bebidas	0.00	5,000.00	5,000.00	4,981.37	0.00	4,981.37	18.63	0.00	4,981.37	0.00	4,981.37	0.00	
00.00.013.001 ADQUISICION DE SETS ALIMENTICIOS DE PRIMERA NECESIDAD	0.00	5,000.00	5,000.00	4,981.37	0.00	4,981.37	18.63	0.00	4,981.37	0.00	4,981.37	0.00	
00.00.013 FORTALECIMIENTO A GRUPOS DE ATENCION PRIORITARIA	0.00	5,000.00	5,000.00	4,981.37	0.00	4,981.37	18.63	0.00	4,981.37	0.00	4,981.37	0.00	
00.00 Sub Programa	393,535.64	18,745.49	412,281.13	127,767.02	75,304.13	127,767.02	179,308.63	76,305.13	232,822.30	150.00	87,255.88	228,791.41	4,031.89
00 Programa	393,535.64	18,745.49	412,281.13	127,767.02	75,304.13	127,767.02	179,308.63	76,305.13	232,822.30	150.00	87,255.88	228,791.41	4,031.89
<b>TOTAL DE GASTOS :</b>	<b>393,535.64</b>	<b>18,745.49</b>	<b>412,281.13</b>	<b>127,767.02</b>	<b>75,304.13</b>	<b>127,767.02</b>	<b>179,308.63</b>	<b>76,305.13</b>	<b>232,822.30</b>	<b>150.00</b>	<b>87,255.88</b>	<b>228,791.41</b>	<b>4,031.89</b>

SR. DIEGO VICENTE BARBA PUSAY  
PRESIDENTE

SR. DIEGO VICENTE BARBA PUSAY  
PRESIDENTE

ING. NORMA BUÑAY AREVALO  
SECRETARIA/TESORERA

ING. NORMA BUÑAY AREVALO  
SECRETARIA/TESORERA

## LA CANDELARIA POTENCIAL PRODUCTIVO Y TURISTICO

Penipe – La Candelaria - Barrio Central

Teléfono: 033014044/0980465168 Correo: lacandelaria\_penipe@hotmail.com



# GOBIERNO AUTONOMO DESCENTRALIZADO PARROQUIAL RURAL LA CANDELARIA

## DEMANDA CIUDADANA

En cuanto a las preguntas puntuales generadas por la Asamblea Ciudadana se responde a continuación:

### 1. Que iniciativas se encuentran planificadas o en marcha para preservar la biodiversidad y conservar el páramo en la parroquia “La Candelaria”

Como GAD hemos priorizado la protección de los recursos hídricos de la parroquia que abastecen a otros cantones y parroquias. La Candelaria posee una extensión territorial que comprende sistemas lacustres como es el caso de las Lagunas de Tazarón y Laguna El Hotel, de la primera se obtiene el agua para el riego en el territorio, frente a las condiciones climáticas se han buscado estrategias con el propósito de buscar proteger las fuentes de agua, para lo cual se firmó una carta de intención con Andean Adventure y se coordinó con Acción Andina la siembra de 25000 árboles en el páramo de Tazarón.

### 2. Que Proyectos se han presentado durante el año 2024 para utilizar el presupuesto asignado por la Ley Amazónica?

- **Nombre del Proyecto:** Fortalecimiento del Centro de Rehabilitación Física Para Grupos de Atención Prioritaria en la Parroquia La Candelaria cantón Penipe provincia de Chimborazo.
- **Nombre del Proyecto:** Fortalecimiento Desarrollo y Difusión Turística de La Parroquia La Candelaria
- **Nombre del Proyecto:** Construcción de un comedor y un centro de capacitación para mujeres y grupos de Atención Prioritaria de la Parroquia La Candelaria.
- **Nombre del Proyecto:** Mantenimiento y Readequación de La Infraestructura de Talleres de Maquinaria Agrícola de la parroquia La Candelaria.
- **Nombre del Proyecto:** Proyecto de Inversión para el Impulso de la Transformación Ecológica del Sector Agropecuario, con Enfoque en Nutrición, Sanidad y Mejoramiento Genético del Ganado Bovino en las parroquias rurales y Matriz del Cantón Penipe
- **Nombre del Proyecto:** Planificación Integral Vial (Mantenimiento, Rehabilitación, Mejoramiento, Ampliación, Bordillos y Demas obras complementarias que se requiera)
- **Nombre del Proyecto:** Organización, Producción y puesta en escena de eventos turísticos, artísticos y culturales para la dinamización de la economía en la parroquia La Candelaria
- **Nombre del Proyecto:** Fortalecimiento al sector Turístico a través de la difusión de artes y culturas para impulsar el desarrollo turístico y conservar la identidad cultural de la parroquia.

---

**LA CANDELARIA POTENCIAL PRODUCTIVO Y TURISTICO**

*Penipe – La Candelaria - Barrio Central*

*Teléfono: 033014044/0980465168 Correo: lacandelaria\_penipe@hotmail.com*



# GOBIERNO AUTONOMO DESCENTRALIZADO PARROQUIAL RURAL LA CANDELARIA

- **Nombre del Proyecto:** Contratación de Servicios para la promoción cultural, social, turística y deportiva como herramienta de posicionamiento y reactivación económico local de la parroquia La Candelaria Cantón Penipe
- **Nombre del Proyecto:** Reactivación de la economía local a través de la promoción turística, cultural, social, educativa y deportiva de la parroquia La Candelaria, Cantón Penipe, Provincia de Chimborazo.
- **Nombre del Proyecto:** Estudio de la variante a la Vía Tazarón
- **Nombre del Proyecto:** Consultoría Estudio Integral Agua Potable y Alcantarillado de la parroquia
- **Nombre del Proyecto:** Mejoramiento de los Espacios Públicos
- **Nombre del Proyecto:** Ejecución de la Consultoría del Sendero Turístico Laguna Amarilla
- **Nombre del Proyecto:** Adquisición de Especies Menores
- **Nombre del Proyecto:** Apoyo a las Asociaciones
- **Nombre del Proyecto:** Adquisición de semovientes parroquia La Candelaria
- **Nombre del Proyecto:** Adquisición de Especies Menores parroquia La Candelaria
- **Nombre del Proyecto:** Estudio del Sistema de Riego

### 3. ¿Qué acciones concretas se han planificado o ejecutado para fortalecer la producción agropecuaria, reconocida como la principal actividad económica de la parroquia?

#### PRESUPUESTO DE LA LEY AMAZÓNICA

Proyecto de Inversión para el Impulso de la Transformación Ecológica del Sector Agropecuario, con Enfoque en Nutrición, Sanidad y Mejoramiento Genético del Ganado Bovino en las parroquias rurales y Matriz del Cantón Penipe, subvenciones entregadas:

- Entrega de Sales Minerales
- Entrega de Fertilizante
- Entrega de bombas de Fumigar
- Semilla de papas
- Desparasitación y Vitaminización
- Entrega de Alevines
- Inseminación Artificial

#### GOBIERNO AUTONOMO DESCENTRALIZADO DE LA PROVINCIA DE CHIMBORAZO

- Proyecto de Mejoramiento de la Seguridad Alimentaria y Recuperación de Cultivos Andinos (Entrega de Alevines)
- Proyecto de Mejoramiento de Fertilidad de los Suelos Mediante la Incorporación de Abonos Verdes (Vicia y Avena)

---

## LA CANDELARIA POTENCIAL PRODUCTIVO Y TURISTICO

*Penipe – La Candelaria - Barrio Central*

*Teléfono: 033014044/0980465168 Correo: lacandelaria\_penipe@hotmail.com*



# GOBIERNO AUTONOMO DESCENTRALIZADO PARROQUIAL RURAL LA CANDELARIA

- Mejoramiento de la Soberanía Alimentaria en la Provincia de Chimborazo mediante la Implementación de Huertos Familiares
- “Fortalecimiento de la Ganadería Sostenible en la Provincia De Chimborazo” (Pastos)
- Desparasitación y Vitaminización para Bovinos y Porcinos

## GOBIERNO AUTONOMO DESCENTRALIZADO PARROQUIAL RURAL LA CANDELARIA

- Apoyo al sector agropecuario a través de la prestación del servicio de maquinaria agrícola.
  - ✚ Alquiler del Tractor Agrícola y sus aperos
  - ✚ Alquiler de la Empacadora de Ensilaje
  - ✚ Alquiler de Remolque
- Fortalecimiento de la cadena productiva pecuaria mediante la tecnificación de sus procesos.  
Botiquín Veterinario
  - ✚ Servicio de Botiquín Veterinario a precios accesibles para los productores de la parroquia.
  - ✚ Mejoramiento Genético a través de la atención con el Termo de Inseminación Artificial para hembras bovinas.

Proyecto de capacitación a emprendedoras de la parroquia a través de la fibra de Alpaca

#### **4. Considerando la disminución progresiva de la población en la parroquia ¿Qué estrategias de planificación territorial se están considerando para preservar las unidades productivas familiares y potenciar su aprovechamiento como recurso turístico sostenible?**

Dentro de la planificación territorial se ha propuesto, impulsar el desarrollo económico local diversificando las fuentes de ingresos y promoviendo la creación de empleo a través del turismo sostenible aprovechando los recursos naturales y culturales de la parroquia de manera responsable.

Se ha apoyado a la población económicamente activa a través de fortalecimiento a emprendimientos locales impulsando sectores como el turismo sostenible, la artesanía local y la agricultura urbana, capacitación técnica a los agricultores, implementación de prácticas de conservación del suelo, desarrollo de infraestructura turística y promoción del turismo a través de la Unidad de Turismo y Comunicación.

Los proyectos en apoyo a la población económicamente activa de la parroquia fueron descritos en la pregunta 3.

Ing. Aida Romero

**TÉCNICA DE PLANIFICACIÓN**

**EQUIPO MIXTO DE RENDICIÓN DE CUENTAS GADPRLC**

---

**LA CANDELARIA POTENCIAL PRODUCTIVO Y TURISTICO**

*Penipe – La Candelaria - Barrio Central*

*Teléfono: 033014044/0980465168 Correo: lacandelaria\_penipe@hotmail.com*